



Ninove stelt zijn meerjarenplan voor	p. 4
Nooit meer 'wegwerpdrinken'	p. 8
Wzc Klateringen wordt 10	p. 15

WE WENSEN JE
EEN **BRUISEND**
NIEUW JAAR!



STADHUIS NINOVE

CENTRUMLAAN 100 • 9400 NINOVE
054 31 32 33 • WWW.NINOVE.BE

OPENINGSUREN PUBLIEKSDIENSTEN

	voormiddag	namiddag
> maandag	8.30 - 12 uur	gesloten*
> dinsdag	8.30 - 12 uur	gesloten*
> woensdag	8.30 - 12 uur	14 - 16 uur
> donderdag	8.30 - 12 uur	16 - 19.45 uur
> vrijdag	8.30 - 12 uur	gesloten

* Het sneloket (afhalen rijbewijs, attest goed zedelijk gedrag, reispas) is op maandag-, dinsdag- en woensdagnamiddag open van 14 uur tot 16 uur. Niet tijdens de zomermaanden.



1

Volg ons op

Twitter - @stadNinove
Facebook - www.facebook.com/stadninove
Instagram - Stad Ninove



of schrijf je in op de nieuwsbrief
via www.ninove.be

VOOR ALLE INFO

> stadhuis	054 31 32 33
> cultuurcentrum	054 34 10 01
> bibliotheek	054 32 40 04
> 't Kadeeken	054 34 23 02
> politie	054 312 312
> brandweer	054 33 35 66
> sporthal 't Sportstekske	054 33 93 97
> zwembad De Kleine Dender	054 33 40 64
> technische dienst	054 31 77 10
> jeugdcentrum De Kuip	054 31 05 00
> oud stadhuis	054 31 32 25
> dienst toerisme	054 31 32 85

Ninove

COLOFON

Redactie:
dienst communicatie • oud stadhuis
Oudstrijdersplein 6, 9400 Ninove
Tel. 054 31 32 25 • communicatie@ninove.be

Foto's:
dienst communicatie: Valéry De Smet,
freepik.com, Niels Hemmerlyckx,
Brent Vanderpoorten

Reclame voor Ninove Info uiterlijk 5 weken
vóór publicatie bezorgen bij de redactie
Inlichtingen abonnement: via redactie

V.U.:
Tania De Jonge • stadhuis
Centrumlaan 100, 9400 Ninove

Lay-out en druk:
ABC Drukkerij • 9402 Meerbeke
Tel. 054 33 25 20 • www.abc-drukkerij.be



ZITTING GEMEENTE- EN OCMW-RAAD

OCMW-raad op 29 januari, 19.30 uur in het stadhuis*
Gemeenteraad op 30 januari, 19.30 uur in het stadhuis

* Enkel als de OCMW-raad niet op dezelfde dag als de
gemeenteraad plaatsvindt.

COMMISSIES

Gemeenteraadcommissies op 27 en 28 januari,
19.30 uur en 20 uur in het stadhuis.
Deze vergaderingen zijn voor het publiek toegankelijk.

EXTRA'S

Alle stadsdiensten zijn gesloten op: 1 en 2 januari

Extra sluitingsdagen/-uren: 3 januari: jeugddienst,
dienst cultuur, toerisme, cc De Plomblom. De
sportdienst is op vrijdag 3 januari open vanaf 16 uur.

INTERESSANT

- 4** Het meerjarenplan is er
- 8** Nooit meer 'wegwerpdrinken'
- 11** Maandklapper cc De Plomblom
- 15** Wzc Klateringen wordt 10
- 16** Ninove-Zuid klaar voor de toekomst
- 17** Tournée Minérale
- 19** BIN's aan het werk
- 19** Nieuw politiereglement
- 20** 'De Sokkel' in Meerbeke
- 22** UiT-kalender



NINOVE STIPPELT DE WEG UIT!

De stad heeft haar meerjarenplan voor 2020 - 2025 klaar. Het 225 pagina tellende boek vertelt wat het stadsbestuur wil doen voor Ninove en haar dorpen van nu tot 2025.

HET MEERJARENPLAN, WAT IS DAT?

Bekijk het als het toekomstplan van de stad. Een plan dat niet zomaar uit de lucht komt gevallen, maar het resultaat is van anderhalf jaar evalueren, discussieren, bevragen en aftoetsen. Heel veel mensen werden meegenomen in het proces. Het meerjarenplan is dan ook een verhaal van iedereen: ambtenaren, politici en burgers.

Er werd ook niet zomaar lukraak aan het plan begonnen. Heel wat cijfers en plannen ondersteunden het denkwerk. De administratie schreef een inspiratienota, net als de adviesraden. Ook het bestuur maakte een startnota. Er kwamen ideeën via mijn.ninove.be, Vlaanderen legde een aantal beleidsprioriteiten vast, en de Vlaamse bouwmeester maakte een bouwmeesterscan voor Ninove. Al deze input werd meegenomen om tot een toekomstplan voor Ninove te komen.

In die toekomst wil de stad vooral werk maken van een aangenaam en leefbaar Ninove voor jong en oud, een veilig Ninove ook, waar mensen zich verbonden voelen. Ondersteund door een krachtige stadsadministratie.

VAN VERNIEUWD STATIONSPLEIN TOT FIJNE WINKELSTAD

Meer groen in de stad en de dorpen, daar gaan we alvast voor! Zo komt in het stadscentrum een nieuwe parkzone aan het vroegere OCMW. De Denderoeveren worden ontwikkeld, zij moeten een levensader en groene trekpleister zijn in de stad. En de groene omgeving rond de dorpskernen wordt uitgebreid. We hebben trouwens de ambitie om tegen 2050 een klimaatneutrale stad te zijn, meer groen is alvast een extra stap in de goede richting!

“De stad wil vooral werk maken van een aangenaam en leefbaar Ninove voor jong en oud”

Ninove moet ook bruisen. Onze binnenstad moet aantrekkelijker worden, niet alleen door meer groen, maar ook door in te zetten op handelskernvernieuwing. Zo maken we onze binnenstad aantrekkelijker voor wie wil winkelen en wandelen. Door het inrichten van een jeugdhuis en een evenementenzone voor de jonge Ninovieter, door het verfraaien van de stationsbuurt als aangename toegangspoort en door het Moeremansgebouw open te zetten voor starters en cultuur, willen we grote stappen zetten naar een levendige stad.

De stad moet voor alle weggebruikers ook toegankelijk en veilig zijn. Daar komen we toe door een vernieuwd parkeerbeleid, het inrichten van veilige fietsstraten en veilige fietsverbindingen tussen de stad en de dorpen.

Ninove moet ook een nette stad zijn. We verhogen dan ook de strijd tegen sluisstorten en zorgen voor duurzaam onderhoud.

VAN STADSMARINIERS TOT ONTMOETINGSCENTRA

Samenleven is niet altijd makkelijk. De stad wil er voor zorgen dat dit zo harmonieus mogelijk verloopt. Door een kordaat veiligheidsbeleid, door in te zetten op inburgering en integratie, een versterkt economisch beleid, een welzijnsbeleid en armoedebestrijding, willen we de samenlevingsproblematiek in onze stad aanpakken.

We stellen stadsmariniers aan die in de wijken zullen staan en daar op veiligheid gaan werken. We breiden het cameranetwerk en de BIN's uit en verhogen het budget van de politie. We zetten buurtopbouwwerkers in, en zorgen voor aan-huis-dienstverlening. In 2020 al opent het Sociaal Huis aan de Burchtstraat. Dit 'Huis' zal dé centrale toegangspoort zijn tot integrale hulp. Een gericht huisvestingsbeleid, huiswerkbegeleiding voor kinderen in (kans)armoede en een actieve begeleiding naar tewerkstelling moeten helpen bij de aanpak van armoede en kinderarmoede. We zetten ook extra in op kinderopvang.

Onze stad telt ook heel wat ouderen en daarvoor willen we absoluut zorg dragen. De bestrijding van eenzaamheid is uiterst belangrijk. Een warm Ninove, met wijken waarin de mensen elkaar ook echt kennen en waar iedereen zich thuis voelt, is het streefdoel. Wijkwerkers moeten samenlevingsproblemen in de wijken aanpakken en een positief nabuurschap stimuleren. Elkaar kennen is de start van een gezellige wijk, dus zullen we goede buurtpraktijken stimuleren.

De bib wordt omgevormd tot een kennis-, ontmoetings- en doe-centrum. Het wordt

de 'huiskamer' van de stad, een plek waar mensen elkaar kunnen ontmoeten. We blijven ook inzetten op een gevarieerd cultureel aanbod en ondersteuning van de sportclubs en van individuele sportbeoefenaars. Samen cultuur beleven, samen sporten,... het brengt ons allemaal dichter bij elkaar.

NINOVE: EEN MODEL-DIENSTVERLENER

De moderne burger vraagt efficiëntie, snelheid en correctheid. Dat willen wij bieden. We realiseren 1 centraal telefoonnummer en 1 centraal balieplein. Dit zal zorgen voor een laagdrempelige toegang tot alle hulp- en dienstverlening. Ook de digitale weg blijven we inslaan, om zo klantgericht mogelijk te kunnen werken. We werken aan een burgerportaal waar je een persoonlijk overzicht krijgt van al je officiële gegevens en documenten, en digitale loketten.

Er komt ook een nieuw administratief centrum. In combinatie met een doorgegreven digitalisering van de administratie moet dat leiden tot een betere dienstverlening voor de bevolking. Voor de bouw van het administratief centrum zetten we een publiek-private samenwerking op om de factuur voor de stad te beperken.

GEEN BELASTINGVERHOOGING

Vooruitgaan vraagt investeren. En die investeringen komen er ook. De stad investeert de komende zes jaar bijna 50 miljoen euro. De belastingen stijgen niet, maar worden wel hervormd. Zo zal de belasting op reclamedrukwerk goedkoper worden voor handelszaken gevestigd in Ninove, maar duurder voor handelszaken buiten Ninove. Het tarief voor het ontginnen van leemputten en de boetes voor sluikstorten verhogen wél. Subsidies, premies en toelagen blijven ongewijzigd.

Voor de aanpak van grootstedelijke problematieken krijgt Ninove trouwens de komende 5 jaar, jaarlijks 1 miljoen euro van de Vlaamse overheid. Via het Open Ruimtefonds krijgen we tot 2025 jaarlijks geld om de open ruimte te helpen behouden. Vlaanderen zorgt daarnaast ook nog voor een tussenkomst in de 'Responsabiliseringsbijdrage', waardoor ze steden en gemeenten voor 50% helpt bij het financieren van de ambtenarenpensioenen. Zo komt er extra financiële ruimte, en kan Ninove ook de komende jaren financieel gezond blijven.

HET MEERJARENPLAN IS ER EN JIJ SCHREEF MEE!

Niet letterlijk uiteraard, maar de input op mijn.ninove.be was wel richtinggevend.

Via mijn.ninove.be konden Ninovieters meegeven waar zij van dromden voor hun stad, waar ze verbetering zagen, waar ze tips hadden. Het college nam deze input grondig door, én nam ook heel wat van de suggesties mee in haar plannen voor de komende jaren!

122 van de 137 suggesties of ideeën (of 88,5%) komen op de een of andere manier terug in de plannen.

Sommige ideeën vind je als echte actie terug (denk maar aan het verfraaien van de stationsbuurt), andere maken deel uit van grotere algemene plannen. Zo zullen 'veilige fietsstraten' uiteraard deel uitmaken van de doelstelling om van Ninove een fietsstad te maken. Een derde categorie kan aan bod komen bij een verdere participatie van projecten, zoals geplande bevraging bij de ontwikkeling van de Inghelantsite.

De voorstellen die niet werden meegenomen, vielen er uit om heel duidelijke redenen. Sommige zaken waren bv. financieel niet haalbaar, andere botsten met de wetgeving of opgelegde voorschriften.



LEESVOER

Hou mijn.ninove.be in de gaten voor meer info over de ideeën.

Het volledige meerjarenplan lezen?

Download het op www.ninove.be!



meer info Stadsbestuur
stadsbestuur@ninove.be
054 31 32 33

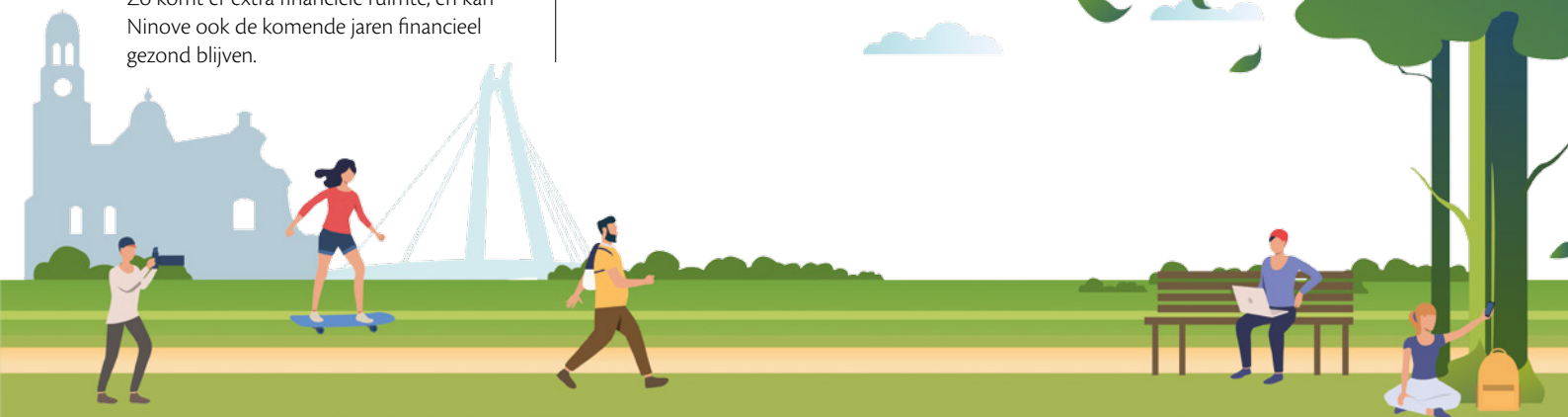

MEERJARENPLAN IN 'T KORT

49,7 MILJOEN EURO AAN INVESTERINGEN

33%

voor stadsontwikkeling
(klimaatneutrale stad, fietsstad
en vernieuwen van de stadskern)

4%

voor een digitaal Ninove
(Smart City, digitale loketten)

15%

voor een leuke stad
(sport, cultuur, toerisme
en dienstverlening)

12%

voor patrimonium
(vernieuwen en onder-
houden gebouwen)

15%

voor een sterke Ninoofse
gemeenschap
(veiligheid, kwaliteitsvol wonen
en leven, versterkt sociaal
beleid en straffe economie)

21%

voor openbaar domein
(aanleggen en onderhouden
van straten en pleinen)

9

GROTE BELEIDSDOELSTELLINGEN

om van Ninove een aangename, leefbare, veilige en warme stad te maken, die ook een modeldienstverlener is.

- de ruimte duurzaam en toekomstgericht ontwikkelen
- een sterke gemeenschap uitbouwen, waar veiligheid, werk, harmonieus samenleven en gelijkheid centraal staan
- verder bouwen aan een krachtige, professionele en klantgedreven overheid
- maximale kansen bieden voor vrijetijdsbeleving en kwaliteitsvol onderwijs
- de openbare wegen en ruimten aanleggen en onderhouden
- Ninove ontwikkelen tot een goed geordende, economisch welvarende en klimaatrobuste stad
- een integraal sociaal beleid voeren, met focus op algemeen welzijn, armoedebestrijding en gelijke kansen
- een klantgerichte, proactieve dienstverlening realiseren
- het fysiek, mentaal en sociaal welzijn van ouderen versterken

Wist je dat ...

... de stad sterk investeert, zonder de belastingen te verhogen? Een deel van het investeringsbudget wordt opgevangen door extra middelen die Ninove krijgt van de Vlaamse overheid.

- \ klimaatneutraal tegen 2050
- \ Dender krijgt centrale plaats
- \ verduurzamen stedelijk wagenpark
- \ ondersteunen windenergie
- \ fiets- en autodeelsysteem
- \ veilige fietsverbindingen
- \ voldoende parkeerplaatsen
- \ verfraaien stationsomgeving
- \ ontwikkelen Inghelantsite (OCMW-site)

- \ versterkt integraal veiligheidsbeleid
- \ stadsmariniers en buurtopbouwwerkers
- \ inzet voor mentale en fysieke gezondheid van senioren en jongeren
- \ meer GAS-vaststellers
- \ uitbreiding cameranetwerk
- \ bouwen van een jeugdhuis
- \ een extra ontmoetingscentrum voor senioren
- \ huiswerkbegeleiding
- \ ondersteunen carnaval
- \ bib als 'huiskamer in de stad'

- \ één telefoonnummer en één balieplein voor de stadsdiensten
- \ verdere digitalisering administratie
- \ nieuw administratief centrum

POËZIEWEEK

De Poëzieweek, met als thema 'de toekomst is nu', vindt dit jaar plaats van 30 januari tot en met 5 februari.

In Ninove start de Poëzieweek echter al een dagje vroeger! Kom op woensdag 29 januari luisteren naar de intieme voordracht van de jonge poëten van de Academie voor Muziek, Woord en Dans en de voorstelling van woordkunstenaar en 'special gast' Jee Kast.

Praktisch

- > woensdag 29 januari, de Koepoort, Koepoortstraat, Ninove
- > 16 uur: voordracht leerlingen van de academie (deuren open vanaf 15.30 uur)
- > 17 uur - 18 uur: optreden Jee Kast
- > gratis, inschrijven is niet nodig.



ERFGOEDRAAD ZOEKT KLOKKENLUIDERS

De erfgoedraad van Ninove startte in juni 2017 met een project 'Klinkend Erfgoed'. "De voornaamste motivatie was de op til zijnde wijziging in het kerkelijk en parochiaal landschap", motiveert voorzitter Rita Scheerlinck. "De Hospitaalkapel en de Sint-Theresiakerk zijn al onttrokken aan de eredienst. Op termijn zal dat ook gebeuren met andere Ninoofse kerken. Er zijn ook kerken die een neven- of herbestemming zullen krijgen. Die evolutie kan de toekomst van cultureel erfgoed zoals kerkklokken en orgels hypothekeren."

Een groep erfgoedwerkers heeft de voorbije jaren werk gemaakt van een grondige inventarisatie van dit klinkend erfgoed. De groep beklom alle kerktorens van groot-Ninove voor observaties, opmetingen, foto- en geluidsopnames, en zocht in archieven naar informatie over de geschiedenis van de klokken, het wijdingsritueel, de evolutie van handbel naar luiklok ...

Dat vele speurwerk wordt de komende twee jaar vertaald in tal van projecten. Er wordt een boek over het Ninoofs klinkend erfgoed voorbereid, het geïnventariseerde erfgoed wordt ook digitaal ontsloten. Er komen lezingen en orgelconcerten. Een zomerse fietstocht zoekt 'naar klokken en klokkenruiters'.

Het volledige programma wordt op de erfgoeddag van 25 april 2020 bekendgemaakt.

In afwachting lanceert de erfgoedraad een oproep: heb je weet van verborgen, onzichtbare of 'geheime' klokken of ken je kapellen, boerderijen of andere gebouwen waarop een klokkenruiter of ander klein klinkend erfgoed prijkt? Meld het aan de erfgoedraad. Zo wordt de inventaris nog vollediger en het project nog rijker. Meldingen (naam van gebouw, adres, indien mogelijk een foto) mag je doen bij de dienst cultuur.



dienst cultuur
cultuur@ninove.be
054 31 32 87

EEN TAART MET 80 KAARSJES

NINOVE VIERT MARIETTE VANHALEWIJN, EN JIJ KAN MEE VIEREN!

'Een koffertje vol dromen', 'Een schaap met witte voetjes', 'Floris en Floriantje', 'De kleine heks Elena', 'Kleine Adam': bij wie in de jaren 1970 en 1980 jong was en graag las (of gaarne voorgelezen werd), maakt het hart nu een vreugdesprongetje van herkenning. Het zijn allemaal boeken van Mariette Vanhalewijn, in die periode een van de populairste jeugdauteurs van Vlaanderen.

Haar meest bekende boek is wellicht 'Kleine Adam', in 1985 bekroond met de driejaarlijkse Staatsprijs voor Jeugdliteratuur, toen de hoogste eer die een auteur te beurt kon vallen. De in Meulebeke (West-Vlaanderen) geboren schrijfster, die daarnaast de kostverdiende als journaliste bij de krant De Stan-

daard, woonde op dat moment al een poos in Meerbeke – en daar woont ze nog altijd.

Mariette Vanhalewijn blaast op 24 januari tachtig verjaardagskaarsjes uit. Mooie aanleiding voor een feestje, vinden wij. En dat allemaal de dag na haar verjaardag, zaterdag 25 januari, in de bibliotheek van Ninove, met een voorleesuur, een tentoonstelling en taart. Vanaf 10 uur nodigen we alle jonge lezertjes van toen, nu misschien zelf al opa of oma, uit in de bibliotheek: grabbel in jullie boekenkast naar je favoriete Vanhalewijn-verhaal of -episode, en kom het voorlezen in de bibliotheek. Om 11 uur snijden we de taart aan en opent een tentoonstelling waarin je aan de hand van tientallen boekcovers het hele oeuvre van de schrijfster (her)ontdekt en ervaart hoe internationaal bekend de schrijfster was, met vertalingen tot in het Verre Oosten. Lang leve Mariette Vanhalewijn!



PRAKTISCH

- > 80 jaar Mariette Vanhalewijn
- > 25 januari
- > leescafé bib
- > 10 uur: voorleesuur (jeugdbib)
- > 11 uur: taart en opening tentoonstelling



bib
bib@ninove.be
054 32 40 04



NOOIT MEER 'WEGWERPDRINKEN'

ALLEEN NOG GLAS OF HERBRUIKBARE BEKERS OP EVENEMENTEN

Vanaf 1 januari 2020 gelden in heel Vlaanderen nieuwe regels voor het gebruik van cateringmateriaal en eenmalige drankverpakkingen op evenementen. Organiseer je een fuif? Dan mag je dus geen wegwerpbekers meer gebruiken. Een probleem? Zeker niet!

HERBRUIKBARE BEKERS IN DE PRAKTIJK

Het is de Vlaamse overheid menens met haar strijd tegen plastic- en andere afvalbergen. Op 1 januari 2020 steekt ze nog een tandje bij: het is voortaan op alle evenementen verboden om dranken te serveren in wegwerpbekertjes of eenmalige drankverpakkingen, zoals blikjes, drankkartons, petflesjes of niet-herbruikbare glazen flessen.

Een evenement wordt ruim gedefinieerd als "een periodieke of eenmalige gebeurtenis op gebied van kunst, cultuur, sport, feesten, kermis ... publiek aangekondigd, op een welbepaald tijdstip, tijdelijk, waar iedereen welkom is, al of niet tegen betaling, op publiek of privaat domein, in open of afgesloten ruimte". Het gaat dus over heel veel activiteiten: kermissen, markten, braderijen, (muziek)festivals, dorps- of wijkfeesten, sportmanifestaties, fuiven van jeugdbewegingen ... Cafétterrassen of cafetaria's van openbare gebouwen, zoals een sporthal of een zwembad, vallen niet onder de maatregel. Behalve dan weer wanneer er 'specifieke tijdelijke manifestaties' zoals een wedstrijd of een concert plaatsvinden.

Wat betekent dit nu voor de organisatoren van een evenement?

> Je mag frisdrank of bier enkel nog in flesjes aanbieden. Als je achter de toog grote (liter)flessen gebruikt, moet je de drank

uitschenken in een glas of een herbruikbare beker. Achter de toog mag je wel nog grote wegwerpverpakkingen gebruiken (een tetrabrik fruitsap of een drieliterkarton wijn bijvoorbeeld), maar dan moet je die verpakkingen wel volledig apart verzamelen met het oog op optimale recyclage.

- > Er is één achterpoortje om van de regel af te wijken en toch wegwerpbekers te gebruiken: wanneer je kunt garanderen dat je 90 procent van die bekens (vanaf 2022 zelfs 95 procent) weer verzamelt om te recycleren.
- > Op www.groenevent.be vind je tal van praktische tips, zoals: welke soorten herbruikbare bekens bestaan er, in welke materialen, waar kan ik die kopen of huren, wie zorgt voor de afwas, aandachtspunten als je werkt met een waarborgsysteem ...

DE STAD HELPT

De stad laat de Ninoofse evenementorganisatoren niet aan hun lot over: momenteel sluit ze een raamovereenkomst af met een firma die gespecialiseerd is in het verhuren van herbruikbare bekens. Op basis van die overeenkomst zullen alle stadsdiensten en erkende verenigingen op een voordelige en klantvriendelijke manier duurzaam cateringmateriaal kunnen huren voor de organisatie van hun evenement. In de loop van de komende weken komt er een informatie-moment, waar de nieuwe regelgeving van A tot Z toegelicht zal worden en waar de gekozen firma haar gamma en werkwijze presenteert.



NIET ENKEL VOOR EVENEMENTEN

De Vlaamse overheid verwacht van lokale (en andere) besturen dat ze het goede voorbeeld geven. Uiteraard door op hun eigen evenementen voluit voor duurzaamheid te gaan.

Maar ook door in hun eigen werking de lat hoger te leggen. Vanaf 1 januari 2020 is er in elk stadsgebouw of stadsdienst een nul-tolerantie voor eenmalige drankverpakkingen.

"We serveren enkel nog drank uit glazen flessen, we schenken enkel nog drank in glazen en kopjes", verduidelijkt Frederik De Coster van de dienst leefmilieu. "Bij de drankautomaten in de stadsgebouwen voorzien we de juiste vuilnisbakken voor selectieve inzameling, met het oog op recyclage. We gaan zelfs nog verder dan we van de Vlaamse overheid moeten: vanaf nieuwjaar 2020 gebruiken we ook voor het serveren van voeding alleen nog herbruikbare borden en bestekken of natuurlijke materialen zoals papier, karton, hout en bamboe."



Cedric Covens tussen herbruikbare bekers, in De Kuip

SPORTDIENST GAAT ECOSPORTIEF

We willen de nieuwe regelgeving ook op de sportvloer toepassen! Nancy Beeckman, sportfunctionaris in de stedelijke sporthal, is kortdaat: "Als sportdienst willen we hier sterk op inzetten. In eerste instantie zullen we wegwerpmaterialen niet meer gebruiken bij de activiteiten van de sportdienst en in onze dagelijkse werking. In tweede instantie vragen we ook aan gebruikers van de sporthal om geen plastic flessen en bekertjes meer te gebruiken tijdens hun sportbeoefening. We stimuleren het gebruik van drinkflessen. In de sporthal plaatsen we een watertappunt, waar je de drinkbus kan (her)opvullen. Voor andere dranken kan je terecht in de cafetaria. Zo willen we sterk inzetten op het verminderen van afval en zorgen we samen voor een ecosportieve sportaccommodatie."



dienst leefmilieu
leefmilieu@ninove.be
054 31 32 67

In De Kuip wordt al tien jaar gewerkt met herbruikbare bekers. Cedric Covens, voorzitter van de Ninoofse Jeugdraad, vertelt.

Jullie gebruiken in De Kuip al jaren herbruikbare bekers. Wat zijn jullie ervaringen?

Cedric: "Herbruikbare bekers hebben heel wat voordelen. Eerst en vooral is er natuurlijk het milieuaspect, en dat vinden we heel belangrijk. We zien ook dat heel wat jeugdbewegingen hier sterk op inzetten, ook op kamp. Het milieu is een cruciaal thema geworden, zeker bij jongeren. Wat de herbruikbare bekers extra interessant maakt voor verenigingen, is dat je ze kan personaliseren. De Gidsen Ninove (meisjesscouts, red.) denken er bijvoorbeeld aan om bekers te bestellen met hun logo erop."

Enkel voordelen, dus?

Cedric: "Dat nu ook weer niet. (lacht) Wegwerpbekers kan je gewoon in de vuilnisbak gooien, maar de herbruikbare moet je afwassen en afdrogen. In De Kuip staat er nu gelukkig een industriële vaatwasmachine, maar dan nog

vraagt het extra werk. En als je de bekers van De Kuip gebruikt, moet je als organisator betalen per beker die je kwijtraakt. Het vraagt dus wel wat extra controle aan de deur, al is dat voor een vereniging natuurlijk maar een kleine moeite."

"Herbruikbare bekers kan je personaliseren"

Maar de voordelen wegen op tegen de nadelen?

Cedric: "Inderdaad, ik ben zeker pro herbruikbare bekers. En door de raamovereenkomst die de stad gaat afsluiten, zullen verenigingen voor een schappelijke prijs degelijk materiaal kunnen huren, dat ze zelf niet hoeven te reinigen. Dat is makkelijk én hygiënisch, want sommige verenigingen gebruiken de bekers maar enkele keren per jaar. En je wil niet uit een beker drinken die zes maanden in een hoekje op zolder heeft gestaan. (lacht) De overeenkomst is dus echt een pluspunt, al zal het natuurlijk wel een extra kost zijn. Maar het milieu vaart er wel bij, en dat is toch het voornaamste."



© Brent Vanderpoorten

2020 – EEN JAAR VOL SPORTVOORNEMENS!

Sportvoornemens? De sportdienst helpt je graag! Individueel sporten in 1 van de vele sportaccommodaties op ons grondgebied kan natuurlijk altijd. Maar de sportdienst organiseert zelf ook heel wat activiteiten, specifiek gericht op jongeren en senioren. Een overzichtje:

SPORT VOOR DE SCHOOLGAANDE JEUGD

Idealiter zouden jongeren minstens 1 uur per dag moeten bewegen gedurende de tijd dat ze op school zijn. Dit halen de leerlingen niet. Daarom organiseert de sportdienst sportactiviteiten tijdens de lesuren (denk maar aan de vele sportdagen van de verschillende scholen, de Vlaamse fietsweek, de scholencross of de atletiekdagen). Ook naschools zet de sportdienst in op sporten voor jongeren die nog op school zitten: de sportsnack doet kindjes uit het lager onderwijs sporten in de sporthal van verschillende scholen, via de SNS-pas kunnen jongeren uit het secundair onderwijs naschools goedkope zwemmen en fitnessen.

SPORTKAMPEN

Kinderen tijdens de vakanties aan het bewegen zetten? Dat doet de sportdienst via de sportkampen. Je vindt het volledige aanbod op de website van de stad, of in de vakantiebrochure die jaarlijks in de boekentassen van de kinderen wordt verdeeld. Vanaf 6 januari kan je trouwens al inschrijven voor de indoovoetbalstage voor 7-12 jarigen in de krokusvakantie door een mailtje te sturen naar sport@ninove.be.

Vanaf februari wordt er voor de inschrijvingen voor de sportkampen gewerkt met een **nieuw online reservatiesysteem**. Je zal er alles over lezen in Ninove Info en op www.ninove.be.

SENIORENSPORT

55-plussers die graag met leeftijdsgenoten sporten in groep, kunnen wekelijks in de sporthal terecht voor senioren-gym, curve bowls, kubbe en badminton. In de loop van het jaar organiseert de sportdienst ook nog een aantal één- en meerdaagse organisaties: Sportelen@c, Sportyweek en de Blijf-Fit-Week in het buitenland.

Reden genoeg om in je sportschoenen te springen, niet?

meer Info sportdienst
sport@ninove.be
054 33 93 97

RAAMTEKENINGEN VOOR 25 JAAR BIB EN PLOMBLOM

Zag je de raamtekeningen in de bib en in de foyer van de Plomblom al? Studenten tussen 12 en 17 aan de Academie voor Beeldende en Audiovisuele Kunsten lieten zich inspireren door Rousseau Le Douanier en brachten een fascinerende dieren- en plantenwereld mee.



meer Info

www.liedekerke.be/ABAK
053 64 55 97

WINTERS WANDELEN IN OKEGEM

Wanneer iedereen enigszins bekomen is van alle nieuwjaarsrecepties, is het weer tijd om een frisse neus te halen in de buitenlucht.

Dat doen we met een winterwandeling in deelgemeente Okegem. De Libanonceder en het gebouw waar priester Daens in 1893 zijn Christene Volkspartij oprichtte, zijn niet meer en ook Johannes Ockeghem zal je er niet meer treffen. Geen nood: de geschiedenis van het dorp, de kapellen, boerenhoven, de mooie O.L.V. Opdrachtkerk, de Dender en veel open ruimte maken een namiddag wandelen in Okegem onder leiding van een gids meer dan de moeite waard.

PRAKTISCH

- > zondag 26 januari
- > start om 13.30 uur aan de kerk in Okegem
- > gratis

meer Info

dienst toerisme
toerisme@ninove.be
054 31 32 85

01

2020



TE GAST

di 07.01.2020
WERK OHNE AUTOR
(FLORIAN HENCKEL
VON DONNERSMARCK)
Cineclub Lucifer
cineclublucifer@gmail.com
Tickets ter plaatse

PROGRAMMA

VR
10 **BERT GABRIËLS**
Eindejaarsconference 2019

ZA
11 **Jan De Wilde 75**
Verjaardagstour 2020,
Hèhè! Wat een Jan!

WO
15 **LA TÊTE À L'ENVERS**
Shoes

ZA
18 **PERLA MUSICA & DE ACADEMIE**
VOOR MUZIEK, WOORD EN
DANS NINOVE
Nieuwjaarsconcert

DI
21 **FILM**
Figlia mia

ZA
25 **Comp. Marius**
De Schpountz (Marcel Pagnol)

BERT GABRIËLS

Eindejaarsconference 2019

De #eindejaars is een komisch jaaroverzicht van 2019, waarin we allemaal nog een keer kunnen lachen met de verkiezingen en het klimaat, maar ook met de come-back van de Kampioenen en Kim Clijsters, de strapatsen van Anderlecht of van de Romeo's, kortom, met alles waar u dit jaar van wakker lag. En ook het nieuws uit Ninove zelf mag natuurlijk niet ontbreken, met het feest van 60 jaar Carnaval voor de boeg, een revolutionair parkeerbeleid, en een stadhuis dat blijkbaar meer lekt dan de gemiddelde informateur.

Iedereen die te voet of met de fiets naar deze voorstelling komt, bieden we graag een cadeau aan! **Alle stappers of fietsers die zich aangemeld hebben vóór 8 januari 2020 via ccbali@nynove.be krijgen namelijk een volledige maand gratis De Standaard Digitaal, t.w.v. € 23.** Dat betekent dat je toegang hebt tot alle digitale content op *standaard.be* en in de apps.

BERT GABRIËLS is een van de hardst werkende en meest ervaren comedians van Vlaanderen. Hij maakte al 6 theatershows waarmee hij door heel Vlaanderen en Nederland toerde. Hij werd bekend dankzij tv-programma's als *Comedy Casino*, *Scheire en de Schepping*, *Absurdistan*, *Advocaat van de duivel* en natuurlijk *Zonde van de Zentijd*.

"Gabriëls is een van de meest veelzijdige Vlaamse komieken." (*De Morgen*)

www.bertgabriels.be

Tekst & Spel: **BERT GABRIËLS** | Productie: **GAYA SCIENZA**

basis: € 14,00 | reductie: € 13,00 | VP: € 11,20



EINDE
JAARS
AMUSEMENT

VR
10
JANUARI
20 uur

JAN DE WILDE 75

Verjaardagstour 2020, Hèhè! Wat een Jan!

Jan De Wilde is een kleinkunsticoon. Hij werd het na zijn eerste tv-optreden in 1965 en hij is het ook nog in 2019. Meer dan vijftig jaar muziekgeschiedenis in één leven. Jan is een unieke vertegenwoordiger van de eerste generatie Vlaamse kleinkunstariësten. Moeiteloos behield hij zijn status. Dankzij liedjes die tot onze culturele ziel zijn gaan behoren: *Joke*, *Een vrolijk lentelied*, *Walter*, *Hèhè*, *Eerste sneeuw*, *Fanfare van hongers en dorst...*

ZA
11
JANUARI
20 uur



De jaren lijken geen vat te hebben op Zijne Aaigemse Hoogheid. Na zijn successtour *Dag meneer De Wilde* (2015-2018) en zomerconcerten op o.m. de Boterhammen, Gentse Feesten en Dranouter, vierde muzikaal Vlaanderen op sprekende wijze de 75ste verjaardag van onze bard: in de luwte maar ijzersterk. Met een warme TV-documentaire, uitverkochte concerten en veel tonnen respect.

JAN DE WILDE trekt de lijn door. Want spelen is zijn lange leven. Dankbaar voor wat hij het beste kan, het liefste doet en de kansen die hij krijgt om volop zijn Zevende Jeugd te beleven. Ook in 2019-2020 staat hij 'ongegeeneerd' op het podium. Witgallig zilvergrijs. Onnavolgbaar grappig maar bovenal muzikaal ijzersterk. Met het beste uit wat hij ooit op plaat zette én met pareltjes uit zijn eerste jaren. Een aha-beleving voor diepgewortelde fans, een ontdekking voor prille twintigers en dertigers die Jan nu pas leren kennen.

Voor *Hèhè! Wat een Jan!* pakt de meester groots uit. Hij doet het samen met zijn 'Vrienden' én met het fameuze blazerskwartet **DE WILDE BLOWERS**. Een bende talentvolle muzikanten met een heel grote staat van dienst. Voor een hartverwarmend concert.

www.jandewilde.net

Met: **JAN DE WILDE** (zang/gitaar/mondharmonica), **EDDY PEREMANS** (gitaar), **KRIES ROOSE** (toetsen), **JO SOETAERT** (drums), **MARIO VERMANDEL** (bass/contrabas), **LIESBETH DE LOMBAERT** (viool), **BART COPPÉ** (trompet/bugel), **WIM DE PAUW** (trombone), **JOHAN VAN NESTE** (hoorn), **GEERT VANHASSEL** (tuba).

basis: € 18,00 | reductie: € 17,00 | VP: € 14,40



LA TÊTE À L'ENVERS

Shoes (3+)

Simone en Solange houden erg veel van schoenen, maar niet van half werk. Zorgvuldig geven ze elke schoen zijn plaats, aan elk voetje past een schoentje, toch? Ze behandelen ieder paar, in welke stijl of vorm ook, met de grootste liefde en zorg. Naast een hoop schoenen hebben de dames ook erg veel fantasie! Samen fantaseren ze ontelbare verhaaltjes, soms teder en soms gek, die hen steeds ver weg van hun dagelijkse taken leiden.

Het Brusselse gezelschap La Tête à l'Envers komt met zijn vierde creatie Shoes opnieuw naar Vlaanderen. Shoes is een speelse en poëtische voorstelling zonder woorden.

Spel: MELISSA LEON MARTIN, STÉPHANIE MANGEZ OF ANNE-CLAIRE VAN OUDENHOVE | Regie: ANNE-CLAIRE VAN OUDENHOVE | Regie-assistentie: ADÉLAÏDE HUET | Scenografie: SYLVIANE BESSON | Kostuums: PERRINE LANGLAIS | Licht: CLÉMENT PAPIN | Geluid: ANTONIN DE BEMELS | Artistiek advies: AUDREY DERO EN SYLVIE BAILLON

WO
15
JANUARI
14.30 uur

TIP: neem achteraf gratis plaats aan onze knutselafels.
(Knutselworkshop enkel voor bezoekers van de voorstelling)



www.latetealenvers.be

basis: € 10,00 | reductie: € 9,00 | -12 jaar: € 5,00
Gezinsbond: 8,00 / € 4,00 | VP: € 9,00



PERLA MUSICA & DE DANSERS VAN DE ACADEMIE NINOVE

Nieuwjaarsconcert

PERLA MUSICA is een muzikaal project, opgericht in 2015, door enkele bevriende muzikanten, allen met de droom om in een symfonisch orkest te spelen.

Samen met dirigent JO SCHELKENS werden enkele jaren geleden de lijnen uitgetekend en namen ze een vliegende start. Muzikanten werden gevonden, muziek werd

voorbereid. Het harde werk werd beloond, want ondertussen staan ze heel wat projecten verder.

Begin 2019 werden ze nog gevraagd door stad Ninove om het nieuwjaarsconcert te verzorgen, in samenwerking met het koor van de Academie voor Muziek, Woord en Dans. Hier was zeker een klik tussen beide, want het resultaat mocht er zijn!

Helemaal in de sfeer van het Weense Nieuwjaarsconcert, zal de **DANSAFDELING VAN DE STEDELIJKE ACADEMIE VOOR MUZIEK, WOORD EN DANS** deze keer het nieuwjaarsconcert opluisteren.

Klassiek ballet blijft populair. In de opleiding klassieke dans van de academie krijgen de leerlingen nog de echte ballettechniek mee, aan de barre, au milieu, en zelfs op pointes.

De meer gevorderde leerlingen van de 4de graad uit Ninove, Denderhoutem en Roosdaal brengen wervelende klassieke choreografieën op enkele klassieke werken uitgevoerd door PerLa Musica.

Opnieuw een nieuwjaarsconcert om naar uit te kijken.

basis: € 14,00 | reductie: € 13,00 | -26 jaar: € 7,00 | VP: € 11,20



ZA
18
JANUARI
20 uur



KLASSIEK

COMP. MARIUS

DE SCHPOUNTZ (Marcel Pagnol)

Satire waarin het lot van een jonge acteur tussen de saucissen en de roquefort wordt beslecht. Licht als een lentebries.

De Schpountz (1936) is een onnozele farce en een ode aan de toneelspeler in 57 scènes en 34 personages, waarin het onbegrip tussen een jonge artiest met een dikke nek en een hardwerkende kleine middenstander tussen de roquefort en saucissen wordt beslecht.

De Schpountz is oorspronkelijk een filmscenario, een waterval van personages en ijzersterke dialogen, ditmaal gesitueerd in het artistieke milieu, waar **MARCEL PAGNOL** (Frankrijk, 1895-1974) met veel ornaat de kracht van de komedie verdedigt.

COMP.MARIUS maakt een bewerking voor vijf spelers en een minimum aan decor of rekvisieten.

De Schpountz vormt de afsluiter van de *Pagnolcyclus* van **COMP. MARIUS** die in 1999 een aanvang nam met *Marius* en later werd uitgebreid met *Nagras* (2000), *Fanny en César* (2001) en *Manon en Jean* (2006).

COMP.MARIUS creëerde deze voorstelling in openlucht en bij daglicht. In 2020 wordt *De Schpountz* als zaalvoorstelling gespeeld. Na de voorstelling trakteert **COMP.MARIUS** het publiek een glas champagne, om Schpountz' happy end te beklinken.

"De humor zit op verschillende niveaus. (...) Een hoog Commedia dell'arte-gehalte." (*De Morgen*)

Vertaling en bewerking: **WAAS GRAMSER, KRIS VAN TRIER** | Spelers: **WAAS GRAMSER, KRIS VAN TRIER, KOEN VAN IMPE, FRANK DIERENS, DAPHNE WELLENS** (Maaike Neuville wordt vervangen door Daphne Wellens. Maaike heeft een te zware agenda wegens TV- en filmverplichtingen)

basis: € 14,00 | reductie: € 13,00 | -26 jaar: € 7,00 | VP: € 11,20



FIGLIA MIA

**Italië, Duitsland, Zwitserland –
Drama – 2018 – 100 minuten**

De verlegen tienjarige Vittoria heeft een hechte band met haar moeder Tina. Maar hun rustige leven in Sardinië wordt volledig op zijn kop gezet wanneer het jonge meisje ontdekt dat het lokale feestbeest Angelica haar biologische moeder is.

Figlia mia is het verhaal van een jong meisje dat wordt verscheurd door de keuze tussen twee moeders. Een verhaal over onvolmaakte moederschap en onontwarbare banden, over worstelen met overweldigende gevoelens en omgaan met wonden.

“Dat Alba Rohrwacher een rasactrice is, helpt natuurlijk. Maar ook de lange takes en de natuurlijke fotografie trekken je in het verhaal en transporteren je onverwijd naar het rotsachtige Sardijnse landschap.” (De Morgen)

Regisseur: **LAURA BISPURI**

Met: **VALERIA GOLINO, ALBA ROHRWACHER,
SARA CASU**



FILM



basis: € 6,00 | reductie: € 5,00 | VP: € 5,00

WWW.CCDEPLOMBLOM.ORG

PRAKTISCH

OPENINGSUREN TICKETVERKOOP

Maandag tot donderdag: 9 - 12 uur en 14 - 17 uur

Vrijdag: 9 - 12 uur

Bij voorstellingen is de balie 1 uur vooraf geopend.

ZAALVERHUUR

Contacteer Ann Timbremont:

054 34 10 01 - cczaalverhuur@ninove.be

VRIENDENPAS!

Een vriendenpas kost € 10,00 maar biedt je heel wat voordelen:

- Je krijgt een fikse korting op de ticketprijs, ook voor familievoorstellingen en films, en dit tijdens het ganse seizoen. Hoe meer voorstellingen je kiest, hoe voordeliger jouw vriendenpas wel wordt.
- Je bent niet verplicht om meteen een aantal voorstellingen vast te leggen. Je kan één of enkele favoriete voorstellingen boeken en nadien op eigen tempo andere voorstellingen toevoegen. Je kan nu al enkele voorstellingen kiezen, zonder direct een jaar vooraf alles in te plannen.

TICKETS EN VRIENDENPAS ONLINE TE KOOP

Je kan vriendenpassen en tickets kopen via de website www.ccdeplombom.org. Je kan nu ook online zelf je plaatsen kiezen!

RESERVATIES

- Reserveren kan tijdens de openingsuren van de balie ter plaatse of telefonisch op het nummer 054 34 10 01.
- Reservaties moeten binnen de 14 dagen na reservatiedatum betaald zijn, zoniet vervalt uw reservatie automatisch.

REDUCTIE

- Voor voorstellingen georganiseerd door het cultuurcentrum: +55 en mindervaliden.
- Voor bepaalde voorstellingen georganiseerd door het cultuurcentrum krijgen -26-jarigen 50% korting.
- Groepen vanaf 15 personen krijgen voor theater en klassieke muziek 20% korting.
- Academies krijgen 50% korting voor het bijwonen van voorstellingen in klasverband. (al deze tickets dienen vooraf gezamenlijk afgehaald te worden)

BETAALWIJZE LOSSE TICKETS

- Via bancontact (voorkeur) of contant aan de balie in de inkomhal van het cc
- Met cultuurcheques
- Online via betaallink

OPGELET!

Wijzigingen in de programmatie zijn steeds mogelijk.





Directeur Steven Sonck in de gangen van wzc Klateringen



WZC KLATERINGEN WORDT TIEN

Op 13 januari 2010 opende woonzorgcentrum (wzc) Klateringen de deuren. Met zijn 165 vaste bewoners en 4 plaatsen voor kortverblijf was en is het een van de grootste van de stad. We blazen tien kaarsjes uit met directeur Steven Sonck en blikken met hem terug en vooruit op het wzc.

Steven startte anderhalf jaar voor de opening als directeur bij het wzc. Hij begeleidde de afwerking van de bouw, en bereidde met een heel team een vlotte opstart voor.

Hoe kijk je terug op tien jaar Klateringen?

Steven: "Het wzc ligt me nauw aan het hart, omdat ik er van bij de start bij betrokken was. De komst van een nieuw woonzorgcentrum was ook een grote sprong vooruit voor Ninove. Tot dan had je het OCMW-rusthuis, dat eigenlijk een verbouwd ziekenhuis was. Heel wat bewoners lagen er met drie of vier op een kamer. Ook het kleinere rusthuis in Denderwindeke was niet meer mee met de tijd. Het nieuwe gebouw was dus een verademing. We liepen op het vlak van infrastructuur jaren achter, en van de ene dag op de andere hadden we een voorsprong opgebouwd. We grepen de nieuwbouw ook aan om onze werking te herbekijken, en daar plukken we nu nog de vruchten van. We stemden onze werking en de samenstelling van de teams af op de noden en wensen van onze bewoners. En dat liep en loopt vlot."

Klatingen is intussen een begrip in onze stad.

Steven: "Klopt, en daar ben ik heel blij om. We hebben de naam van 'OCMW-rusthuis' van ons kunnen afschudden. En ik denk ook

dat we op het vlak van zorg en infrastructuur zeker naast onze collega-wzc's mogen staan. Neem nu bijvoorbeeld onze kamers. Die zijn bovengemiddeld groot, wat het voor onze bewoners extra comfortabel maakt. En ook op het vlak van maaltijden hebben we een grote troef, omdat we een eigen keuken hebben. Waar sommige rusthuizen hun warme maaltijd op pakweg drie manieren kunnen bereiden, kunnen wij dat op zes. En dat maakt een verschil voor onze mensen."

Is Klatingen niet het slachtoffer van z'n eigen succes? De wachtlijsten blijken behoorlijk lang. Of komt er een extra wzc?

Steven: "Een extra wzc komt er de komende jaren niet. In de eerste plaats omdat Ninove al aan z'n maximale capaciteit zit qua aantal bedden (dit wordt vastgelegd door de Vlaamse overheid, red.), maar ook omdat de stad de voorbije jaren haar klemtoon heeft verlegd, op vraag van de Ninoviers. Vroeger kocht je een huis op je twintigste en ging je op je 75ste naar een rusthuis, als het moeilijker ging. Vandaag zien we dat meer en meer mensen op hun 65ste hun huis verkopen en verhuizen naar een appartement, waar ze zo lang mogelijk proberen te blijven. Via zorg aan huis en allerlei technische hulpjes kán dat ook makkelijker. De stad gaat daarom de komende jaren nog sterker inzetten op onder meer zorg aan huis en valpreventie. In Denderwindeke werken we daarnaast aan een tweede ontmoetingscentrum (het huidige 'De Fontein' bevindt zich in Klatingen, red.), waar senioren 's middags

kunnen lunchen en samen zijn. Zo maak je de gemeenschap sterker, zijn je inwoners minder eenzaam en blijven ze langer zelfstandig."

"Waar sommige rusthuizen een warme maaltijd op pakweg drie manieren kunnen bereiden, kunnen wij dat op zes"

Als mensen langer thuis blijven, komen ze pas bij jullie als ze veel hulp nodig hebben?

Steven: "Dat is inderdaad een tendens. Dat merken we ook in de cijfers. Zo heeft zowat de helft van onze mensen een vorm van dementie. Vroeger lag dat aantal veel lager. We gaan de komende jaren dan ook zwaar inzetten op een dementievriendelijk Klatingen. Zo willen we onze tuin heraanleggen in 2021, zodat bewoners met dementie zelfstandig een wandeling kunnen maken. We blijven dus fors investeren in ons wzc, zodat we bij de tijd blijven, want de noden van de bewoners veranderen continu. En daar spelen we graag op in. Nu, maar ook de volgende decennia!"

10 JAAR WZC KLATERINGEN: 1 JAAR FEEST

Het wzc wil van 2020 een feestjaar maken. Op 13 januari wordt het startsein gegeven met een nieuwjaarsreceptie voor bewoners en personeelsleden. Later volgen nog een fototentoonstelling, een apart krantje, een opendeur, een spel zonder grenzen met bewoners en personeel ... en ga zo maar door.



wzc Klatingen
klatingen@ninove.be
054 31 17 11

KEVIN ON ICE

Ging je de voorbije weken al schaatsen op Ninove On Ice? Het kan nog tot zaterdag 4 januari! Als je zin hebt in spektakel, kan je er vrijdag 3 januari terecht voor een show van Kevin Van Der Perren. Tussen twee internationale optredens door, wisten we de (top)kunstschaatser te strikken voor een gesprek.

Zaterdag zien we je nog eens in Ninove aan het werk. Kan je je opladen voor een show in je thuisstad, als je op tientallen grote podia hebt gestaan?

Kevin: "Zonder enig probleem.

De voorbije maanden zat ik in Estland, Duitsland en het Verenigd Koninkrijk, maar ik kom met veel plezier naar m'n thuisstad voor een show. Ik reis de hele wereld rond, maar het liefst van al ben ik hier. Ik voel me écht een Ninovier."

Je bent enkele jaren terug gestopt met competitie. Maar je staat nog vaak op de piste, of niet?

Kevin: "Ja, zowel op als naast de piste, eigenlijk. Ik ben coach van een aantal jonge

"Ik reis de hele wereld rond, maar het liefst van al ben ik hier. Ik voel me écht een Ninovier"

talenten. Eén ervan is een Nederlandse, die in het buitenland deelneemt aan wedstrijden, om zich voor te bereiden op het WK. Ik reis dus mer haar mee, wat toch best intensief is. Zo zat ik laatst bijvoorbeeld in Estland. En ik gaf de voorbije weken zelf ook een aantal shows in Duitsland en Londen."

Dus je schaatst zelf ook nog op topniveau?

Kevin: "Heel wat schaatsers komen na hun carrière de schaatsbaan niet meer op, maar ik vind dat wat absurd. Waarom zou je stoppen met iets waar je jaren voor geleefd hebt? Ik ben dus blijven trainen, en kan eigenlijk nog hetzelfde van vroeger, alleen word je natuurlijk ouder en ga je conditioneel wat achteruit.

Maar ik sta nog graag op de piste, en dat doet natuurlijk snel de ronde bij organisatoren van shows. En aangezien december dé schaatsmaand is bij uitstek, vlieg ik letterlijk van hier naar daar."

Aftellen naar januari, dus?

Kevin: "Misschien wel. (lacht) Ik ben in september vader geworden, en zou toch graag wat meer tijd met m'n gezin doorbrengen. Al kijk ik ook uit naar de shows die ik deze maand (december, red.) nog kan doen. En die in Ninove blijft iets speciaals. Want hoe druk het ook mag zijn, voor m'n stad maak ik altijd tijd."

Je kan Kevin aan het werk zien op vrijdag 3 januari, om 18.30 uur. Ninove On Ice vind je op de Centrumlaan.

NINOVE-ZUID KLAAR VOOR HET KLIMAAT VAN DE TOEKOMST ...

De Denderstreek is een overstromingsgevoelige regio en de klimaatverandering doet het risico nog toenemen. Naast nattere winters, kunnen we met het wijzigende klimaat ook drogere en hetere zomers verwachten. Hoe bereiden we onze buurten hierop voor?

Dat is een vraag die centraal staat in het Europese project FRAMES. In het kader van dit project gingen de Provincie en Universiteit Gent op zoek naar hoe Ninove-Zuid zich kan voorbereiden op het klimaat van de toekomst. Het gebied dat ze onder de loep namen, strekt zich uit van de atletiekpiste tot en met de groenzone van de Burchtdam.

In dit gebied gingen ze na welke maatregelen getroffen kunnen worden om het te wapenen tegen overstromingen, droogte

en hitte. Denk maar aan ruimte voorzien om water te stockeren en te laten infiltreren, koele rustplekjes, lokale dijken ... Bovendien zochten ze gericht naar maatregelen die ons niet enkel klimaatrobuster maken, maar die ook op andere vlakken troeven bieden: betere mobiliteit, recreatie, ...

Samenwerking met verschillende stadsdiensten, Aquafin, De Vlaamse Waterweg, provinciale waterloopbeheerder ... mondde uit in een reeks plannen om de omgeving van de Pollarewijk, het park en de Burchtdam helemaal klaar te maken voor de toekomst. Benieuwd hoe die plannen rond klimaat en andere uitdagingen zoals mobiliteit en groenvoorziening eruit zullen zien?

In de komende weken en maanden wordt nagegaan welke acties er op korte en lange termijn genomen kunnen worden om de voorgestelde ontwerpen in uitvoering te brengen. Of wil je graag jouw eigen tuin en huis voor-

bereiden op wateroverlast, droogte en hitte? Kom dan zeker langs op het slotmoment van het FRAMES-project. Spring doorlopend binnen op de infomarkt, of kom luisteren naar het debat. Je kan je persoonlijk laten adviseren door professionelen. Neem dan wel indien mogelijk een bouwplan van jouw woning mee.



PRAKTISCH

- > 15 januari, De Kuip, Parklaan 1
- > 17.30 - 20.30 uur: doorlopende infomarkt
- > 19 uur: debat met de stad Ninove, De Vlaamse Waterweg, ...



frames@oost-vlaanderen.be
09 267 75 78

TOURNÉE MINÉRALE: FEBRUARI WORDT EEN MAAND ZONDER ALCOHOL

Tournée Minérale komt in februari terug voor een vierde editie! Elk jaar nemen er ongeveer 1 op 5 volwassen Belgen deel aan dit initiatief van De DrugLijn en Stichting tegen Kanker. Een onvoorstelbaar grote groep! Tournée Minérale gaat op dat elan verder en roept alle Belgen op om in februari, voor het eerst of opnieuw, een maand 'nee' te zeggen tegen alcohol.

TOURNÉE MINÉRALE ZET IN OP TEAMS

Nieuw dit jaar is dat er sterk ingezet wordt op teams van verschillende sectoren. Organisaties, bedrijven, verenigingen, sportclubs, ziekenhuizen, horecazaken, ... kunnen hun werknemers, klanten, leden en partners uitdagen om allemaal samen mee te doen met de Tournée. Want samen sta je sterk! Je kan elkaar aanmoedigen, ervaringen vergelijken en ideeën voor alternatieven uitwisselen. Zo wordt de uitdaging niet alleen makkelijker, maar ook leuker.

Wie een team wil aanmaken, kan een gratis toolbox met tips en bekendmakingsmateriaal (posters, stickers, viltjes) aanvragen op materiaal.tourneeminerale.be. Bestel hem nu al, begin januari krijg je de toolbox toegestuurd!



CGG Zuid-Oost-Vlaanderen
drugpreventie- en begeleiding
goedroen.lammens@zov.be
0499 57 84 91

BETAAL MINDER VOOR GROENE STROOM



Wil jij besparen op je energiefactuur en tegelijkertijd je steentje bijdragen aan een beter klimaat? Doe dan mee met de negende groepsaankoop voor groene stroom en aardgas van de Provincie Oost-Vlaanderen en maak de overstap naar groene en scherp geprijsde energie.

Schrijf je vóór 4 februari in via www.oost-vlaanderen.be/groenestroom. Inschrijven is gratis en volledig vrijblijvend. Je krijgt een persoonlijk aanbod met een prijs, berekend op jouw opgegeven verbruik. Vind je het voorstel interessant, dan accepteer je het aanbod (dat kan tot 5 april 2020). De Provincie regelt de overstap naar je nieuwe leverancier.



- dienst leefmilieu
leefmilieu@ninove.be
054 31 32 67
- groenestroom@oost-vlaanderen.be
0800 76101

GOEDKOPERE ENERGIE VIA GROEPSAANKOOP

Door een grote groep geïnteresseerden samen te brengen, kan de Provincie een lage prijs bedingen voor groene elektriciteit en gas. De leverancier die tijdens de energieverveiling op 4 februari de beste prijs kan bieden, is de winnaar. Hoe meer deelnemers, hoe groter de korting. Bedrijven, zelfstandigen en verenigingen met een beperkt verbruik kunnen ook deelnemen.

NINOVE WERKT MEE

Ook de stad ondersteunt dit initiatief. Wie hulp wil bij zijn inschrijving kan, na het maken van een afspraak, langskomen bij de dienst leefmilieu in het stadhuis. Neem zeker je laatste jaarafrekening mee! Daarin staan immers alle gegevens die we nodig hebben om jouw inschrijving in orde te brengen.



De politie controleert een fietser aan de Pollarebrug.

FIETSEN = (VERLICHTING)² + HELM + FLUOHESJE

Rijd je 's morgens of 's avonds met de fiets? Zet dan zeker je verlichting aan. En waarom zou je geen helm en fluohesje dragen? Het is een kleine moeite die een groot verschil maakt.

"In deze periode van het jaar, als het lang donker is, doen we vaak fietscontroles", zegt Johan Vergalle, hoofdinspecteur van de lokale politie Ninove. "En ja, we zijn streng. Als je lichten niet branden, aarzelen we niet om een proces verbaal (pv) uit te schrijven. We doen

dat niet omdat we dat fijn vinden, integendeel, maar liever dát dan een ongeval. Want het is toch zó gevaarlijk, fietsen zonder licht. Jongeren, maar ook volwassenen, beseffen dat vaak niet."

JONGEREN-PV

Is een pv niet meteen een grote stap? "We houden natuurlijk rekening met heel wat factoren. Waar het kan, sensibiliseren we. Maar elk ongeval is er een teveel, en dus moeten we consequent zijn. Voor jongeren tussen 12 en 16 jaar schrijven we trouwens

een jongeren-pv uit. Je krijgt dan een boete, maar die vervalt als je een verkeersles volgt. En meestal volstaat zo'n les om hen bewust te maken van het gevaar dat ze lopen. Je lichten doen branden voor je op de fiets gaat, is trouwens niets meer dan een gewoonte, want het kost écht geen tijd of moeite. Maar het kan je leven redden."



lokale politie Ninove
www.politie.be/5442
 054 312 312



Patrick, Danny en André in hun nieuwe outfit.

TECHNISCHE DIENST KLEURT ROOD

De medewerkers van de technische dienst hebben nieuwe werkkledij. Je herkent hen vanaf nu aan hun rode outfit, met daarop – uiteraard – het logo van de stad. "We hebben onze collega's zelf laten bepalen welke kleur het werd: geel, oranje of rood", zegt Marc Asselman, diensthoofd van de technische dienst. "De kleurenkeuze was beperkt, omdat de overheid ons verplicht om aan bepaalde veiligheidseisen te voldoen. De nieuwe kledij is dus fel van kleur en heeft veel fluo banden. Om de tenues goed fluorescerend te houden, hebben we trouwens een overeenkomst met een droogkuis, die ze wekelijks ophaalt. Zo blijft de zichtbaarheid van onze collega's intact."

Wist je dat ...

... de grafdelvers naast hun rode outfit ook een zwarte hebben? Die dragen ze bij uitvaarten, zodat de rode kledij de sereniteit niet zou verstoren.

BIN'S AAN HET WERK

Ninove heeft er twee nieuwe BIN's bij, wat het totaal al op 12 brengt! Maar waarom zou je je aansluiten bij een BuurtInformatie-Netwerk? We laten graag Ruben* aan het woord. Vanuit het BIN Appelterre hielp hij misdadigers te vatten.

Ruben: "Een aantal maanden terug ontving ik een bericht van het BIN, met de melding dat er personen gesignaleerd waren die een wisseltruc gebruikten om geld te stelen. Kort daarop was ik in gesprek met de zaakvoerders van een buurtwinkel, en ze vertelden over een bizarre situatie die ze hadden meegemaakt met klanten. Ik legde meteen de link met het bericht, en al snel bleek dat het om die oplichters ging. We hebben dat gemeld bij de BIN-coördinator, die het bericht doorspeelde naar de politie. De politie is daarop de camerabeelden van de buurtwinkel gaan bekijken. Toen de misdadigers enkele weken later in Dilbeek werden opgepakt, was het door onze melding meteen duidelijk dat het dezelfde mannen waren, die kort daarvoor in Appelterre langskwamen. En aan hoe meer feiten de verdachten gelinkt kunnen worden, hoe groter de strafmaat kan zijn."

WIL JE JE GRAAG AANSLUITEN?

Op www.ninove.be/bin vind je een overzicht van de netwerken. Je leest daar ook hoe je lid wordt van een bestaand BIN. Is er geen in je buurt, dan kan je een BIN oprichten. Je leest online hoe je een aanvraag indient.

* Ruben is niet de echte naam van de inwoner



Kabinet burgemeester
burgemeester@ninove.be
054 31 32 33

WAAR VIND JE DE TWEE NIEUWE BIN'S?

De Ninoofse industriezone (Pamelstraat-Oost) ontwikkelde een Buurt-InformatieNetwerk. Alle bedrijven zijn meteen lid van het BIN, omdat hij gekoppeld is aan de vzw van de zone.

Het tweede nieuwe netwerk vind je in Meerbeke. Daar was er al langer een actief, maar het nieuwe BIN richt zich op het oosten van de deelgemeente, richting Roosdaal.



Ninove is twee BIN's rijker.

NIEUW POLITIEREGLEMENT

PAKT OVERLAST AAN

1 januari 2020 treedt het nieuw politiereglement in werking. Dit reglement wil de veiligheid van de inwoners verhogen, en de leefbaarheid verbeteren door overlast aan te pakken. Het legt ook enkele spelregels vast voor het gebruik van de openbare ruimte (bijvoorbeeld bij evenementen, manifestaties, kermissen ...).

Het gecoördineerde reglement brengt o.a. het vroegere politiereglement, het GAS-reglement en andere stedelijke reglementen in één document onder. Het werd geactualiseerd en gemoderniseerd waar nodig.

Versillende overlastfenomenen worden ook in het nieuwe reglement beboet. Zwerfvuil en sluikstorten, wildplassen, zichtbaarheid van de huisnummers, overhangend groen naar het openbaar domein, onderhoud van de berm en trottoir ... zijn allemaal bekende

zaken die ook in het nieuwe reglement terugkeren. Maar er staan ook enkele nieuwe bepalingen in, bijvoorbeeld rond vuurwerk, kamperen, schadelijke middelen ...

Meer lezen?

Je vindt het politiereglement op www.ninove.be



dienst integrale veiligheid
integrale.veiligheid@ninove.be
054 31 33 61



MICHEL JANSSENS "DRAAGT ZORG" AAN DE KERK VAN MEERBEKE

In 1994 creëerde kunstenaar Michel Janssens uit Roosdaal (OLV Lombeek) de monumentale sculptuur 'Erato' voor de - toen - nieuwe bibliotheek van Ninove. Een kwarteeuw later zet hij het werk 'De zorgdrager' aan de toegang tot de Sint-Petruskerk op de Halsesteenweg in Meerbeke.

"Ik heb dat beeld gemaakt in de periode dat mijn moeder zorgbehoevend was en verzorgd werd in het rusthuis 'Wilgendries' in Aspelare." Het werk is een nieuwe aflevering in het project 'De Sokkel', een mobiel kunstproject van de stad. Af en toe verhuizen we de sokkel naar een nieuwe plek. Bij elke verhuis plaatst een andere kunstenaar een vers beeld op de sokkel. Tot eind augustus 2019 stond het werk WERELDHOOFT van CuraCollectief op het Kerkplein van Ninove. Janssens' sculptuur heet tot net voor de zomer van 2020 de Meerbenaars welkom aan hun kerk.

"Michel Janssens bouwt vanuit roodkoperen platen of buizen figuren op die vaak groter zijn dan een menselijke gedaante, fabelwezens die soms een animale allure aannemen of bezitten, onder meer omwille van hun vleugels", typeert kunstcriticus Hugo Brutin deze kunstenaar. "De figuren reflecteren van een behoefte om zich te verheffen of te ontsnappen aan het vastkleven aan de aarde. Ze beschrijven een realiteit en evenzeer een verlangen. Zij zijn fabel en werkelijkheid tegelijk, complexe structuur evenzeer als een vanzelfsprekende zichtbaar geworden intensiteit, poëzie en elan, verhaal en verdichting, vorm en bolster van emotie."

meer
Info dienst cultuur
cultuur@ninove.be
054 31 32 87

UITPAS MET KANSENTARIEF, OOK IN 2020!



Mensen met een beperkt inkomen hebben recht op een gratis UItPAS met kansentariaf. Wie in 2020 opnieuw wil genieten van kortingen bij (school)activiteiten, moet een verlenging van zijn UItPAS met kansentariaf aanvragen bij het Sociaal Huis of bij Teledienst vzw.

UITPAS, WAT?

De UItPAS is een spaarkaartstelsel voor vrije tijd. Je spaart punten bij activiteiten in Ninove en ruilt achteraf je punten voor kortingen, gratis tickets, cadeautjes en exclusieve voordelen.

Een UItPAS (5 euro, 2 euro voor jongeren) koop je in cc De Plombom, de bib, sporthal 't Sportstekske en het oud stadhuis. Wanneer je een nieuwe UItPAS koopt, geniet je van enkele welkomstvoorstellen. Eens aangekocht, spaar je UItpunten op tientallen plekken, tijdens evenementen van de stad en bij UItPAS-verenigingen (sportclubs, jeugdbewegingen).

Vanaf 5 UItpunten kan je punten omruilen voor een korting op een vrijetijdsactiviteit, een cadeau of een ander voordeel. Ontdek alle spaarplekken en ruilvoorstellen via www.uitpasdender.be.

GEZOCHT: PIANO- BEGELEIDING CONTACT- KOOR KLATERINGEN

Woonzorgcentrum Klateringen heeft plannen om in het voorjaar van 2020 een contactkoor op te starten. Door samen te zingen, worden mensen met dementie uit hun isolement gehaald en verhoogt hun levenskwaliteit. Bovendien brengt samen zingen de communicatie met familie en omgeving opnieuw op gang.

PIANOBEGELEIDING GEZOCHT

Het woonzorgcentrum zoekt nog iemand die op vrijwillige basis het contactkoor op de piano kan begeleiden.

Heb jij interesse?

Neem dan contact op met Fran Boulembecq, wzc Klateringen, 054 311 709, fran.boulembecq@ocmw.ninove.be

PARKEREN VOOR PRIVÉ-EIGENDOMMEN

Wanneer mag ik parkeren voor een garagepoort? Mag ik parkeren voor een inrij? Waar mag ik laden en lossen? En wanneer wordt de takelfirma opgeroepen? Niet makkelijk al die regels. We zetten ze je graag even op een rijtje!

HET IS VERBODEN TE PARKEREN

- > op minder dan 1 meter zowel voor als achter een ander stilstaand of geparkeerd voertuig en dit op elke plaats waar het voertuig het instappen in of het wegrijden van een ander voertuig zou verhinderen
- > op minder dan 15 meter aan weerszijden van een bord dat een autobus-, trolleybus- of tramhalte aanwijst
- > voor de inrij van eigendommen, behalve de voertuigen waarvan het inschrijvingsteken leesbaar op de inrij is aangebracht.

PARKEREN 'VOOR EEN INRIJ'?

Een inrij is elke in- of uitrit waardoor een voertuig van de openbare weg naar de private eigendom kan in- en uitrijden. Het gaat dus om een zichtbare oprit, garage of poort, die bruikbaar is voor voertuigen. Gewone deuren komen dus niet in aanmerking, zelfs indien de bewoners er een sticker met 'verboden te parkeren' op hebben aangebracht. Het moet ook duidelijk zijn dat je met een in- of uitrit te maken hebt.

PARKEREN VOOR EEN GARAGEPOORT

Je mag niet parkeren vóór de inrij van eigendommen, met uitzondering van de voertuigen waarvan de nummerplaat leesbaar op de inrij is aangebracht.

Stilstaan voor een garagepoort gedurende de tijd die je nodig hebt om personen in- en uit te laten stappen of om te laden en lossen, mag wel.

BEBOETEN EN WEGTAKELN

Bij een overtreding riskeer je een boete van 58 euro, zelfs wanneer je toestemming hebt van de eigenaar, de politie is hiervan immers niet op de hoogte.

Kan het voertuig getakeld worden? Ja! In eerste instantie gaat de politie proberen uitzoeken wie de eigenaar van het voertuig is, zodat deze zijn of haar voertuig kan verplaatsen. Als de verplaatsing niet binnen een aanvaardbare termijn kan gebeuren of indien het zeer dringend is, kan het voertuig weggetakeld worden naar een vrije parkeerplaats in de directe omgeving of naar het bedrijfsterrein van de takeldienst. De kosten van de takelwagen zijn voor de bestuurder die zijn voertuig fout geparkeerd heeft.



dienst mobiliteit
mobiliteit@ninove.be
054 31 32 82



NINOVE SHOPPINGSTAD

Van 3 tot 31 januari kan je koopjes doen tijdens de wintersolden in de binnenstad.

Sla je slag bij de Ninoofse handelaars en steun de lokale economie. De persoonlijke service en glimlach krijg je er gratis bij!



dienst lokale economie
lokale.economie@ninove.be
054 31 32 66

KNUTSELEN IN SPEELODROOM

Kom jij meeknutselen in januari? Dat kan op:

- > 8 januari of 15 januari: winterknutselen
- > 22 januari: voedingsdriehoek knutselen.
Tijdens deze knutselnamiddag wordt je kind ook op een speelse manier bewustgemaakt van gezonde voeding.
- > 29 januari of 5 februari: Valentijnknutselen

Iedereen kan zich gratis inschrijven met meerdere kinderen uit het eigen gezin via speelodroom@sociaalhuisninove.be of 054 50 50 50. Elke activiteit start om 14 uur.



Speelodroom is elke woensdag open van 11 uur tot 17 uur, uitgezonderd op feestdagen. Op Kerstmis en Nieuwjaar is Speelodroom dus niet open!



Speelodroom
www.sociaalhuisninove.be/speelodroom
Facebookpagina van Huis van het Kind

WIN JIJ DE 'FEEST OP DE MARKT'-WEDSTRIJD?



Tijdens de 5 dinsdagen van de maand december kreeg je bij iedere aankoop op de dinsdagmarkt (bij de deelnemende kramen) een stempel op de spaarkaart. Alle volle spaarkaarten werden op 31 december verzameld.

PRIJSTREKKING

Op de eerste dinsdagmarkt van het nieuwe jaar, op 7 januari, trekt een onschuldige hand de 5 winnaars van de actie 'Feest op de Markt'. Wil jij weten of jij de winnaar wordt van één van de 4 reischeques van 250 euro of dat je met de hoofdprijs, een reischeque van 500 euro, gaat lopen? Kom dan op 7 januari om 12 uur naar de uitreiking op de Graanmarkt.



dienst lokale economie
lokale.economie@ninove.be
054 31 32 66

7 JANUARI

▶ PRIJSTREKKING FEEST OP DE MARKT-WEDSTRIJD

Wat? Trekking van de 5 winnaars van de actie Feest op de Markt
Waar? Graanmarkt
Uur? 12 uur
Wie? Dienst lokale economie

8 & 9 JANUARI

▶ WORKSHOP AFGIETEN VAN HANDEN

Wat? Workshop voor volwassenen en kinderen. Malle maken en handen afgieten (op 8 of 9 jan.), uit de malle halen en afwerken (op 9 jan. of op een latere maandagavond).
Waar? Brakelsesteenweg 651, Voorde
Uur? 18.30 - 19.30 uur
Wie? Iarte creatief atelier

8 JANUARI

▶ BABELONIË

Wat? Wil je je stadsgenoten beter leren kennen? Heb je zin in boeiende gesprekken en leuke activiteiten? In Babbelonië ontmoeten Nederlandstaligen en anderstaligen elkaar.
Waar? Bib, Graanmarkt 12, Ninove
Uur? Van 9 uur tot 11 uur
Wie? Vormingplus Vlaamse Ardennen-Dender
Ook op 15, 22 en 29 januari

▶ KNUTSELEN IN SPEELODROOM

Wat? Winterknutselen
Waar? Speelodroom, Bevrijdingslaan 9, Ninove
Uur? 14 uur
Wie? Speelodroom
Ook op 15 januari

11 JANUARI

▶ DIGISSERTIE 5: DIGIWANDELING DOORHEEN NINOVE

Wat? Tijdens de wandeling door de binnenstad leer je heel wat digitale toepassingen en mogelijkheden kennen (verbinding maken met een publiek wifi-netwerk, parkeren zonder ticket, gebruikmaken van een mobiel datanetwerk...)
Waar? Stadscentrum Ninove
 Vertrek aan de bib, Graanmarkt 12, Ninove
Uur? 9.30 uur tot 11 uur
Wie? Bib

15 JANUARI

▶ KNUTSELEN IN SPEELODROOM

Wat? Zie 8 januari

▶ SLOTMOMENT FRAMES-PROJECT

Wat? Infomarkt over het FRAMES-project (overstromingsgevoelige zone van de atletiekpiste tot groenzone aan de Burchtdam) en debat over de maatregelen die kunnen getroffen worden tegen overstromingen, droogte en hitte.
Waar? De Kuip, Parklaan 1, Ninove
Uur? 17.30 - 20.30 uur: infomarkt, 19 uur: debat

▶ BABELONIË

Wat? Zie 8 januari
Ook op 8, 22 en 29 januari

19 JANUARI

▶ KERMIS VOORDE

▶ TOAST LITERAIR: DE MOOISTE GEDICHTEN VAN DE WERELD

Wat? Een uitgebreid ontbijt gevolgd door een kleine wereldreis doorheen de prachtigste gedichten van de 20ste eeuw aangevuld met eigen gedichten door Koen Stassijns.
Waar? Stedelijke basisschool Denderwindeke, Edingsesteenweg, 344
Uur? 9 uur tot 12 uur
Wie? Davidsfonds Denderwindeke

▶ TOAST LITERAIR: 'VROEGER IS OOK NIET MEER WAT HET GEWEEST IS'

Wat? Klinken op 2020 met een glaasje bubbels, gevolgd door een uitgebreid ontbijt. Manu Adriaens zorgt voor het literaire luik met 'Vroeger is ook niet meer wat het geweest is'
Waar? Buurthuis De Pallieter, Smid Lambrechtstraat 100, Outer
Uur? 9 uur tot 12 uur
Wie? Davidsfonds Outer

22 JANUARI

▶ KNUTSELEN IN SPEELODROOM

Wat? Voedingsdriehoek knutselen
Waar? Speelodroom, Bevrijdingslaan 9, Ninove
Uur? 14 uur
Wie? Speelodroom

▶ BABELONIË

Wat? Zie 8 januari
Ook op 8, 15 en 29 januari

25 JANUARI

▶ 80 JAAR MARIETTE VANHALEWIJN

Wat? Verjaardagsfeest voor schrijfster Mariette Vanhalewijn met een voorleesuur, taart en opening van een tentoonstelling

Waar? Bib, Graanmarkt 12, Ninove
Uur? 10 uur: voorleesuur, 11 uur: taart en opening tentoonstelling
Wie? Bib

26 JANUARI

▶ WINTERWANDELING

Wat? Gegendste winterwandeling in Okegem
Waar? Vertrek aan de kerk in Okegem
Uur? 13.30 uur
Wie? Dienst toerisme

29 JANUARI

▶ POËZIEWEEK: VOORDRACHT

Wat? Voordracht door de leerlingen van de Academie muziek, woord en dans en voorstelling van woordkunstenaar Jee Kast
Waar? De Koepoort, Koepoortstraat, Ninove
Uur? 16 uur
Wie? Bib

▶ KNUTSELEN IN SPEELODROOM

Wat? Valentijnknutselen
Waar? Speelodroom, Bevrijdingslaan 9, Ninove
Uur? 14 uur
Wie? Speelodroom
Ook op 5 februari

▶ BABELONIË

Wat? Zie 8 januari
Ook op 8, 15 en 22 januari



Alles weten over de UiTPAS-activiteiten en omruilvoordelen? Like de facebookpagina UiTPAS Dender of surf naar www.uitpasdender.be



Staat het logo van Vlieg bij een activiteit? Dan is dit een activiteit voor kinderen (-12 jaar)



Het filmoverzicht in Cinema Central (Lavendelstraat 25, Ninove) lees je op www.cinemacentral.be



Staat het UiTPAS-logo bij een activiteit? Dan kan je daar een punt sparen!

STAAT JOUW ACTIVITEIT AL IN NINOVE INFO?

Wil je jouw activiteit ook in deze Uitkalender? Voer de gegevens in op www.ninove.be (startpagina onderaan) > 'Geef zelf je activiteit in!' De 10e van de maand voorafgaand aan de maand van publicatie trekken wij een lijst uit deze Uitkalender. Gegevens die later worden ingegeven, zullen enkel verschijnen in de digitale kalender, niet in de gedrukte versie. Eetfeestjnen en activiteiten die niet openstaan voor niet-leden, worden niet opgenomen.

Wil je meer info over een activiteit? Check www.uitinvlaanderen.be

RUIM- & ONTSTOPPINGSDIENST **DE VLEMINCK JAN** bvba

Philippe - Danny 30 JAAR ERVARING
Wij zijn 24/24 beschikbaar & 7/7 tot uw dienst!



- Ledigen & reinigen van septische putten, regenwaterputten en waterputten
- Ontstoppen van leidingen onder hoge druk of met veer
- Camera-onderzoek, op vraag van de klant met opname op USB stick
- Opsporen putten, leidingen en breuken met sonar
- Ledigen en reinigen van vetputten, olie- & benzine-afscheiders, carwashslib, alle met verwerkingsattest
- Ledigen en reinigen van riolen, vijvers en fonteinen
- Geurdetectie

Brusselsesteenweg 280 • 9402 Meerbeke
info@devleminckjan.be
054 32 18 75 - 0479 84 02 83 - www.devleminckjan.be



FOOD FOR LIFE

Voeding & lifestyle coaching

Gezond afslanken

Voedingsadvies bij depressie en burnout

Eetproblemen bij kinderen en volwassenen

Sportvoeding: lichaamsanalyse,
begeleiden en op punt zetten van eetschema's

Micheline De Bodt

Voeding & lifestyle coaching

Denderhoutembaan 225/1 • 9400 Ninove
0473 92 29 09 • michkendb@gmail.com

facebook: Foodforlife

HIER KON JOUW ADVERTENTIE STAAN!

Ninove Info wordt maandelijks bedeed in meer dan
19.000 brievenbussen, dus een unieke kans om te adverteren.

Interesse of meer informatie?

Dienst communicatie, oud stadhuis
Oudstrijdersplein 6, Ninove

054 31 32 25

communicatie@ninove.be

www.ninove.be



BUITENAARDSE



TEGEL



SOLDEN

VERONOVE

CREATIEF MET TEGELS EN NATUURSTEEN

Brusselsesteenweg 368,
9402 Meerbeke (Ninove)
054 33 10 89

di - vr: 9u - 12u30 & 13u30 - 18u
za: 10u - 12u & 13u30 - 16u30
zon- en maandag gesloten

www.veronove.be



-20% -30%
tot -50%!

Onze lotenkelder met koopjes tot
-70% is gans januari toegankelijk!